

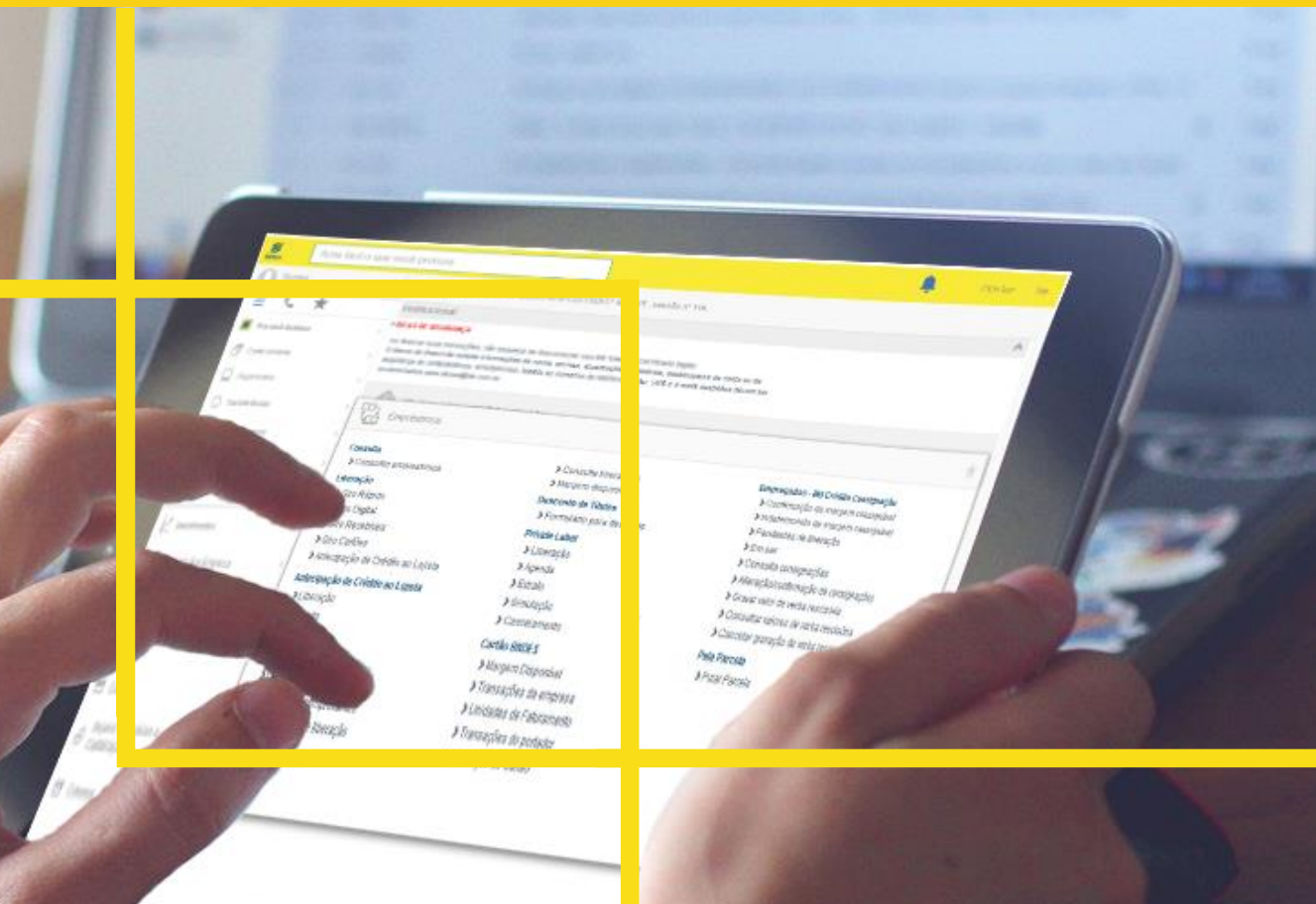

#pública

Programa Agro Energia do Banco do Brasil





#pública

**Programa de
Sustentabilidade**

**do
Banco
do Brasil**





#pública

Objetivo

Programa para a sustentabilidade ambiental:

Financiamento da implantação de micro e/ou mini-usinas geradoras de energias alternativas renováveis, tais como energia solar, biomassa e eólica

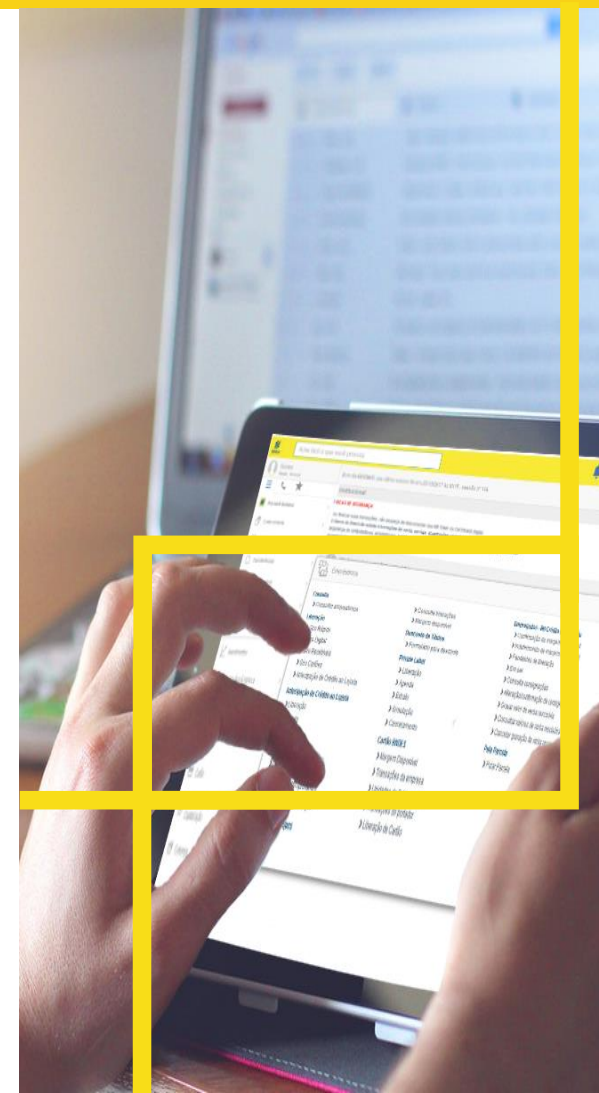



#pública

Características Negociais



Público-alvo

Produtores rurais (PF e PJ) e cooperativas agropecuárias



Itens Financiáveis

Usinas geradoras de energia (micro ou mini)
Demais itens necessários para instalação



Finalidade

Possibilitar a geração de créditos para compensação junto às empresas distribuidoras de energia; redução do custo de produção, autossuficiência na geração de energia; produção e utilização de energia limpa; transferência de tecnologia ao campo; manutenção da renda e ampliação dos negócios com o setor agropecuário

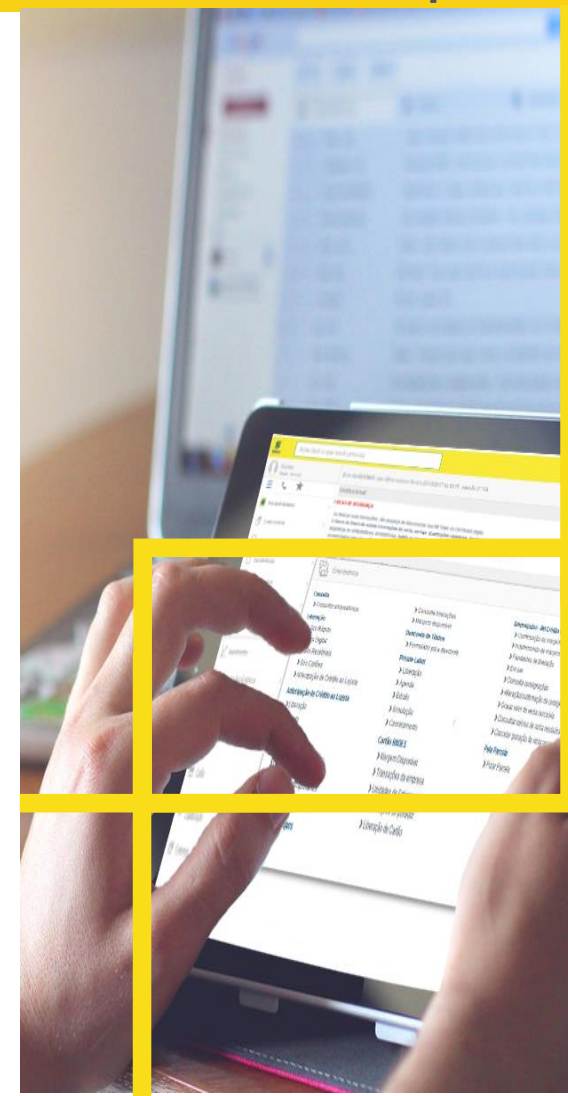



#pública

Linhas de Crédito



Agricultura Familiar

PRONAF BIOECONOMIA: teto de R\$ 165 mil, prazo total de até 10 anos e juros de 2,75% a.a.

PRONAF MAIS ALIMENTOS: teto de R\$ 165 mil, prazo total de até 10 anos e juros de 4% a.a.



Agricultura Empresarial

FCO RURAL: teto de R\$ 20 milhões, prazo total de até 12 anos e juros de 4,30% a.a.*

INOVAGRO: teto de R\$ 1,3 milhão, prazo total de até 10 anos e juros de 6% a.a.

INVESTE AGRO: não há teto, prazo total de até 8 anos e juros a partir de 8,75% a.a.

PRONAMP: teto de R\$ 430 mil, prazo total de até 8 anos e juros de 6% a.a.

*Taxa com Bônus de Adimplência

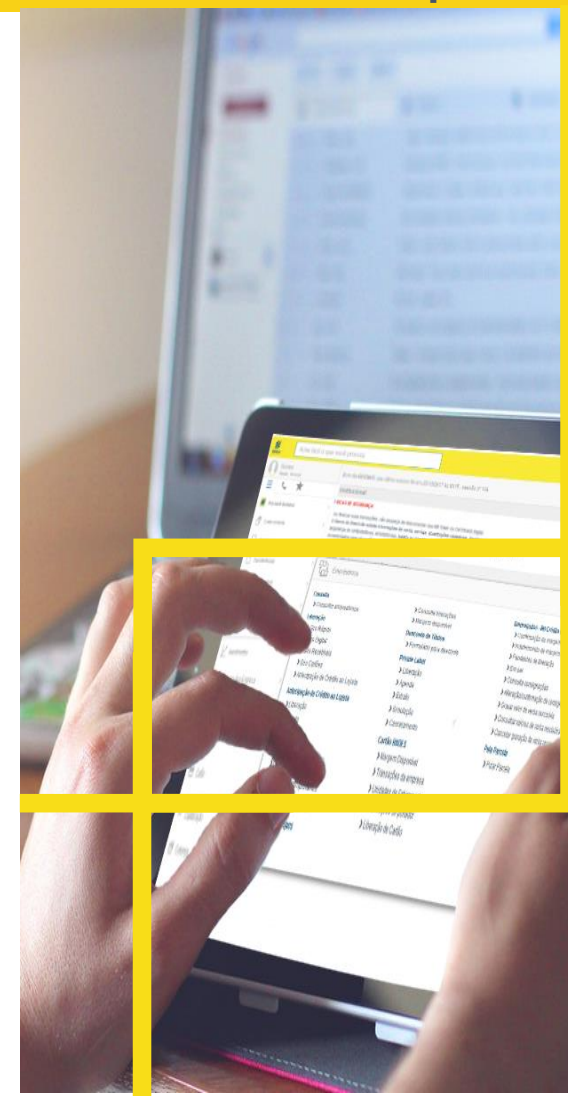



#pública

Linhas de Crédito



Cooperativas

PRONAF AGROINDÚSTRIA: teto de R\$ 35 milhões, prazo total de até 10 anos e juros de 4% a.a.

PRODECOOP: teto de R\$ 150 milhões, prazo total de até 10 anos e juros de 7% a.a.

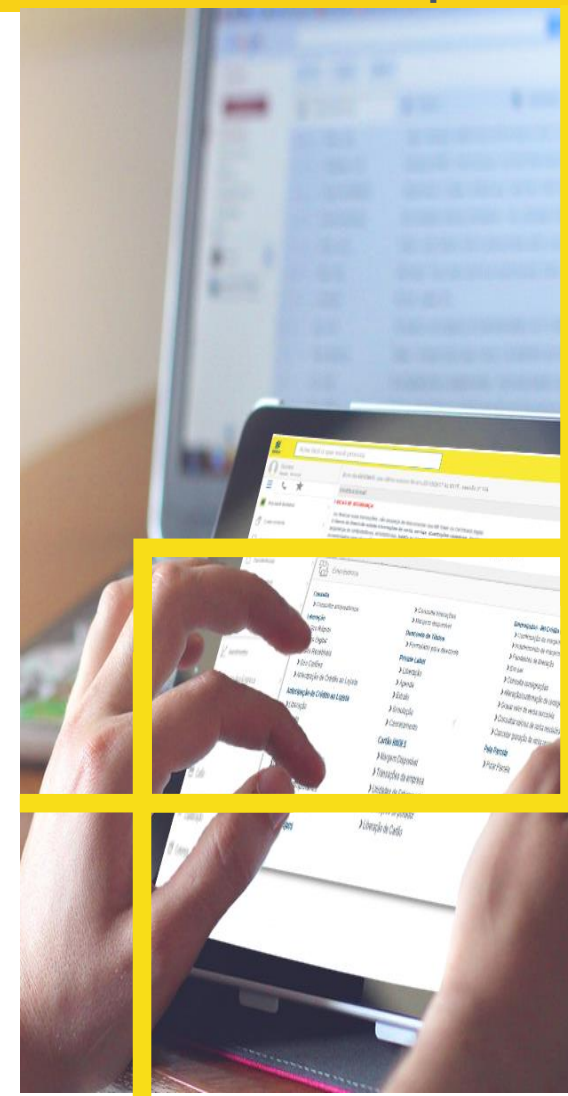



#pública

Benefícios



Redução do custo de produção com a compensação da energia elétrica produzida



Geração de receita adicional para o produtor rural com a venda de biogás e demais fertilizantes/adubos orgânicos



Possibilidade de regularização de passivos ambientais e correta destinação de dejetos oriundos da atividade agropecuária

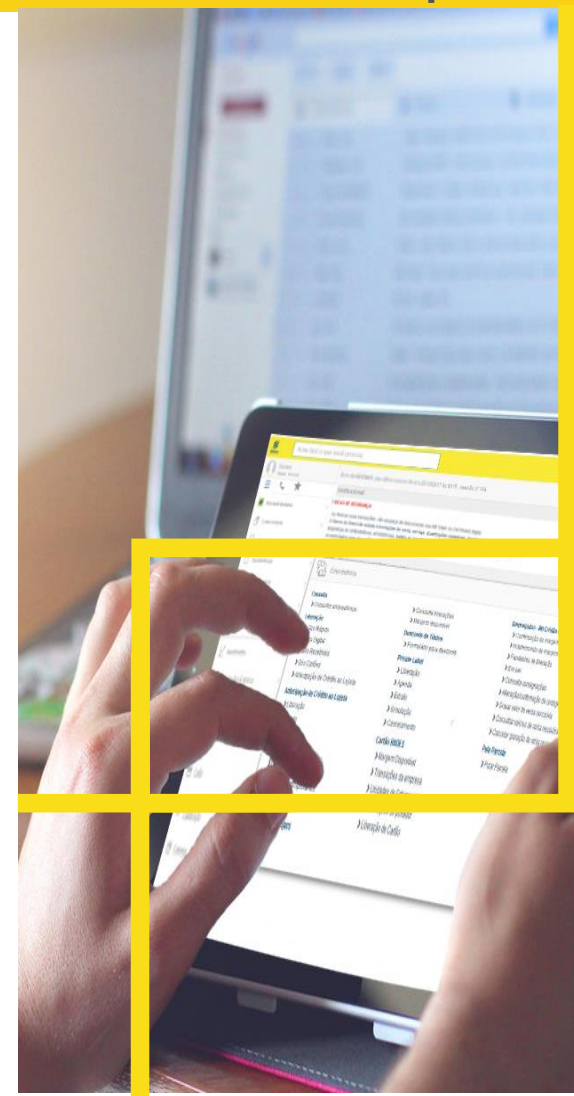



#pública

Regulamentação

Resoluções Normativas:

- ✓ Resolução Normativa ANEEL nr. 482, de 12.04.2012
- ✓ Resolução Normativa ANEEL nr. 687, de 20.10.2015

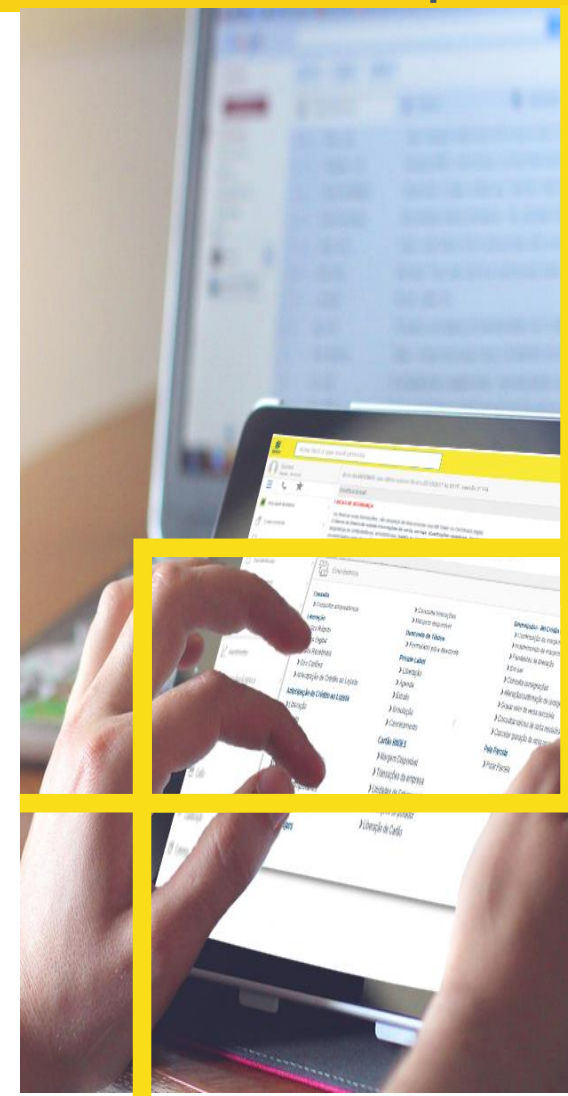
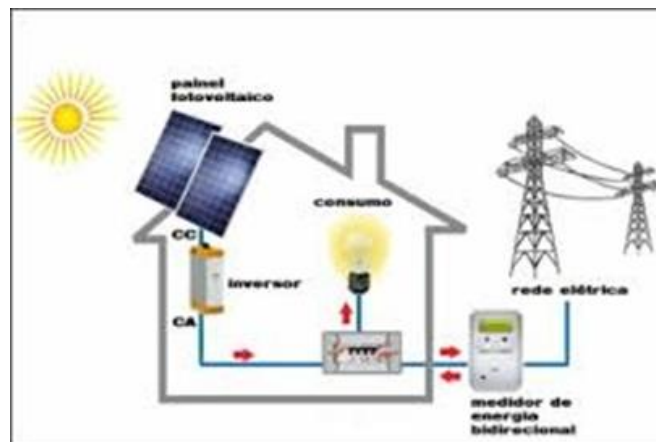



#pública

Sistema de Compensação

A energia gerada atende à unidade consumidora vinculada



Nos momentos em que a central não gera energia suficiente para abastecer a unidade consumidora, a rede da distribuidora local suprirá a diferença. Nesse caso será utilizado o crédito de energia ou, caso não haja, o consumidor pagará a diferença.

Quando a unidade consumidora não utiliza toda a energia gerada pela central, ela é injetada na rede da distribuidora local, gerando crédito de energia

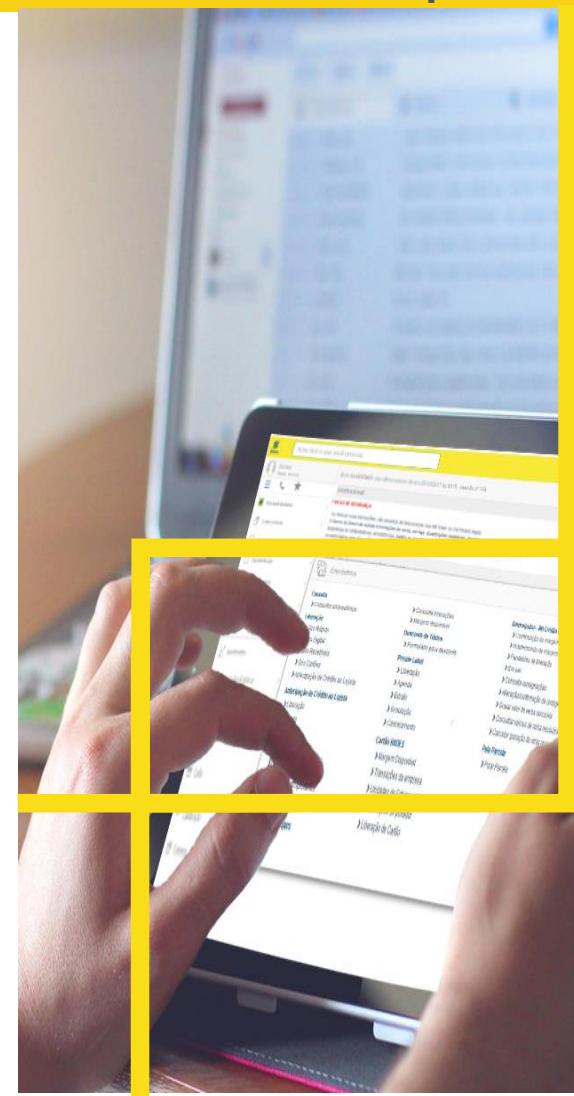

bb.com.br

#pública



Central de Relacionamento BB
4004 0001 / 0800 729 0001

Deficientes Auditivos/Fala
0800 729 0088

SAC
0800 729 0722

Ouvidoria BB
0800 729 5678

 [@bancodobrasil](https://twitter.com/bancodobrasil)

 [/bancodobrasil](https://facebook.com/bancodobrasil)